Vi vill leva,
vi vill leva dö i Göteborg

Text och musik: Katarina Hemlin
Arrangemang: Martin Schaub

Sopran / Alt / Tenor / Bas
Piano

Copyright © 2020 Martin Schaub Music Productions
martin@schaubmusic.com

Vi vill leva, vi vill dö i Göteborg

(S/A/T/B + Piano)

Katarina Hemlin
Arrangemang: Martin Schaub

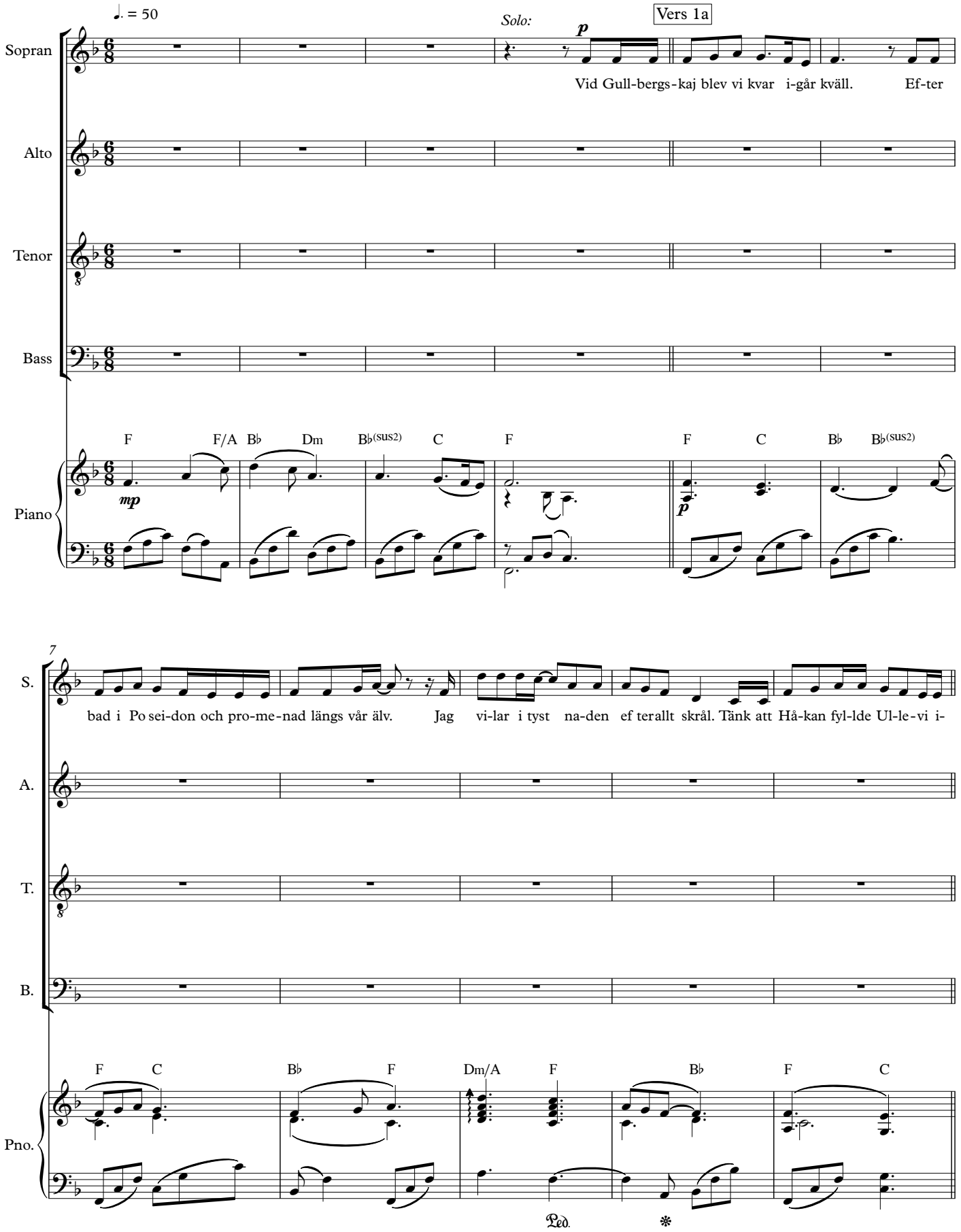

Copyright © 2020 Martin Schaub Music Productions

12

Vers 1b

S. — Tutti: *p* — går. ooh...

A. — *p* — ooh...

T. — *mp* — c.b.ch. *p* — ooh...

B. — *mp* — c.b.ch. Solo: Vi ser da-gen kom-ma här up-pe från bron. Hur

Pno. — F B♭ Dm Gm F/A B♭(add9) B♭(sus2) F C/F B♭/F B♭(sus2)/F — *mp*

19

S. — ooh... *p* Reg - net fal ler, men nog är det väl så, *mp* *p* ooh...

A. — ooh... *p* Reg - net fal ler, men nog är det väl så, *mp* *p* ooh...

T. — ooh... *p* Reg - net fal ler, men nog är det väl så, *mp* *p* ooh...

B. — ham-nen är fär-gad av gry-nin-gens ton Tutti: *p* Reg - net fal ler, men nog är det väl så, *mp* att det känns mest som hem-ma just

Pno. — F C/F B♭/F F Dm/A F/C C(sus4) B♭(add9) F C — *p* *mp*

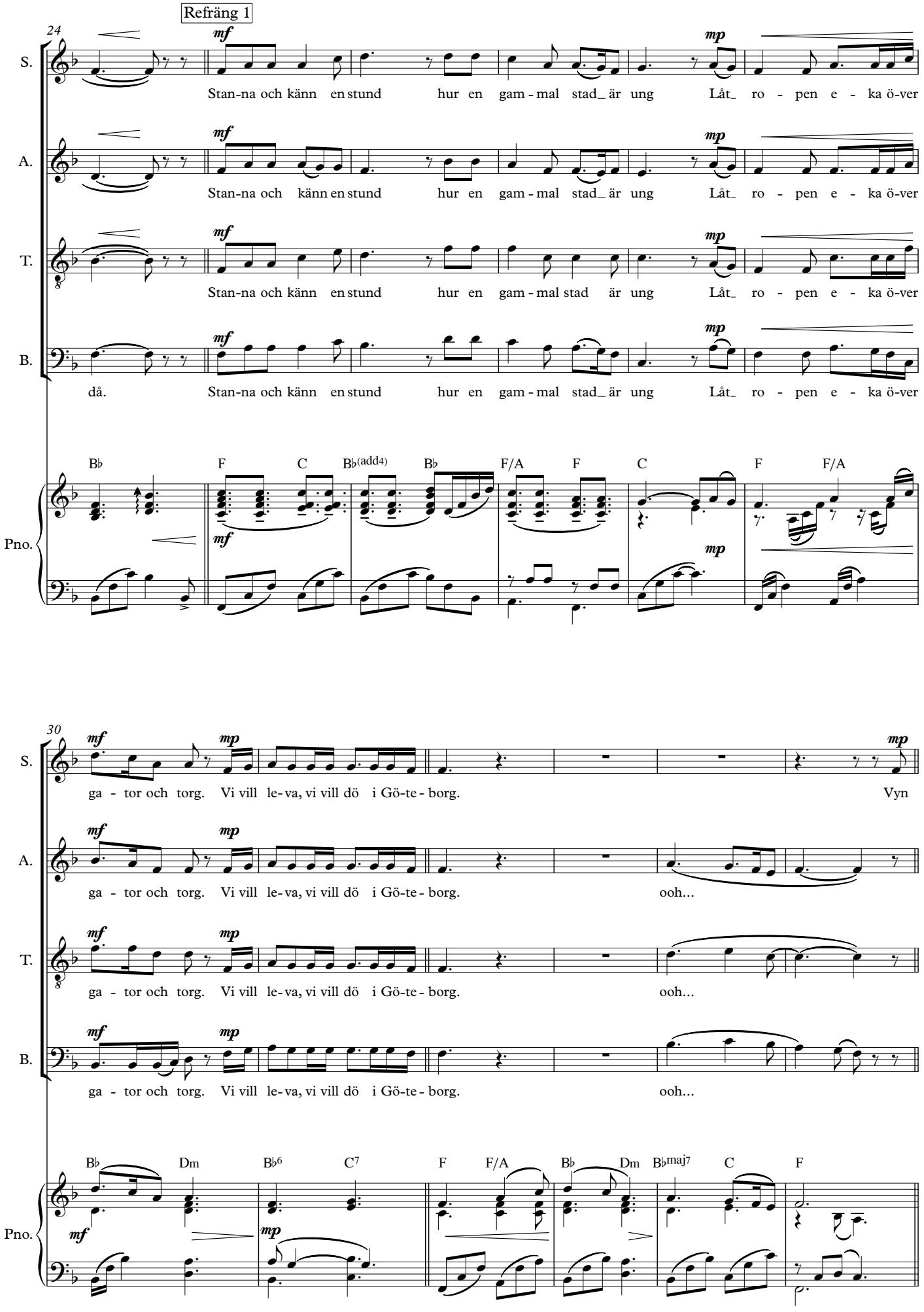
Refräng 1
24
S.
A.
T.
B.
Pno.
mf
mp
Stan-na och känn en stund hur en gam - mal stad_ är ung Låt_ ro - pen e - ka ö-ver
då. Stan-na och känn en stund hur en gam - mal stad_ är ung Låt_ ro - pen e - ka ö-ver
B♭ F C B♭(add4) B♭ F/A F C F F/A
30
ga - tor och torg. Vi vill le-va, vi vill dö i Gö-te - borg.
Vyn
ooh...
B♭ Dm B♭6 C7 F F/A B♭ Dm B♭maj7 C F

36 Vers 2a

S. från Skan-sen Kro-nan vär-merhjär-tat allt-jämt. Be-kym-mer för-svin-ner som om vin-den har vänt Tiden kan stan-na och

A. Tiden kan stan-na och

T. Tiden kan stan-na

B. Tiden kan stan-na och

Pno. F C B♭ B♭(sus2) F C B♭ F Dm/A F/A

41 Vers 2b

S. ti-den kan gå så län-ge vårt hem här kan nås Kvar - ter har byggts upp men

A. ti-den kan gå så län-ge vårt hem här kan nås Kvar - ter har byggts upp men

T. ti-den kan gå så län-ge vårt hem här kan nås Kvar - ter har för - fal - lit och byggts upp på nytt. Men

B. ti-den kan gå så län-ge vårt hem här kan nås Kvar - ter har för - fal - lit och byggts upp på nytt. Men

Pno. F B♭ F/A C B♭ F C B♭ B♭(sus2)

46

S. ald - rig för bytts. i fy - ra-hund - ra år. Åh

A. ald - rig för bytts. i fy - ra-hund - ra år. Åh

T. sjä - len i sta - den har ald - rig för-bytts Al - la da-gar har satt si-na spår i fy - ra-hund - ra år. Åh

B. sjä - len i sta - den har ald - rig för-bytts Al - la da-gar har satt si-na spår i fy - ra-hund - ra år. Åh

Pno. F C B♭ F Dm/A F C(sus4) B♭ F/A C/G B♭/F

52 Refräng 2

S. Stan-na och känn en stund hur en gam - mal stad_ är ung Låt_ ro - pen e - ka ö-ver ga - tor och torg. Vi vill

A. Stan-na och känn en stund hur en gam - mal stad_ är ung Låt_ ro - pen e - ka ö-ver ga - tor och torg. Vi vill

T. Stan-na och känn en stund hur en gam - mal stad är ung Låt_ ro - pen e - ka ö-ver ga - tor och torg. Vi vill

B. Stan-na och känn en stund hur en gam - mal stad_ är ung Låt_ ro - pen e - ka ö-ver ga - tor och torg. Vi vill

Pno. F C B♭(add4) B♭ F/A F C F F/A B♭ Dm

58

Mellanspel

S. le-va, vi vill dö i Gö-te borg. aah...

A. le-va, vi vill dö i Gö-te borg. aah...

T. le-va, vi vill dö i Gö-te borg. aah...

B. le-va, vi vill dö i Gö-te borg. aah...

Pno. B♭6 C7 F Dm B♭ B♭(sus2) F F(sus4) F(sus2) F

64

Refräng 3

S. c.b.ch. Stan-na och känn en stund hur en

A. c.b.ch. Stan-na och känn en stund hur en

T. c.b.ch. Stan-na och känn en stund hur en

B. c.b.ch. Stan-na och känn en stund hur en

Pno. Dm Dm/C B♭ F/A Gm7 F/A B♭(add9) B♭ C G C

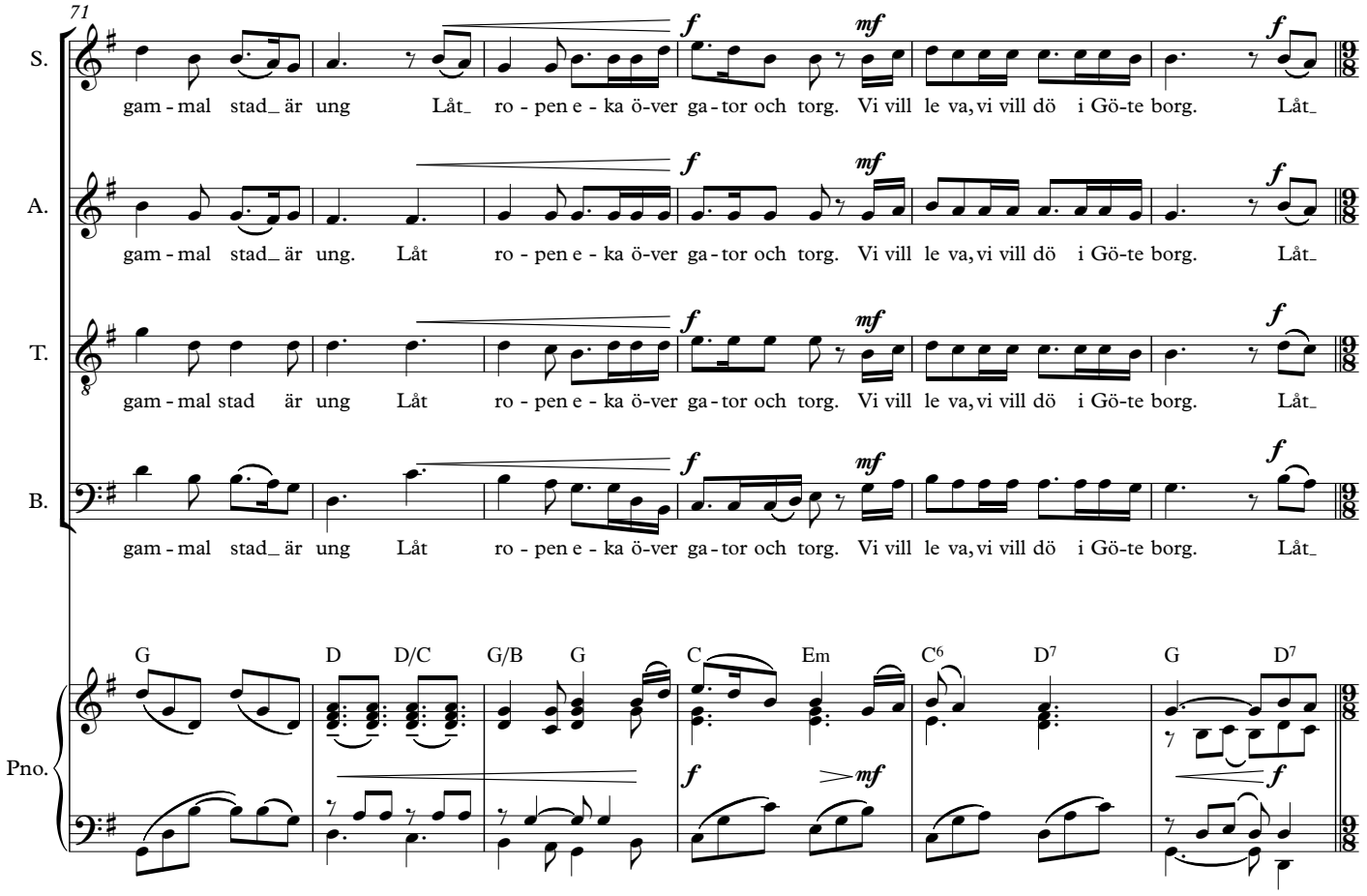
71
S.
A.
T.
B.
Pno.
gam - mal stad_ är ung Låt_ ro - pen e - ka ö-ver ga - tor och torg. Vi vill le va, vi vill dö i Gö-te borg. Låt_
gam - mal stad_ är ung. Låt ro - pen e - ka ö-ver ga - tor och torg. Vi vill le va, vi vill dö i Gö-te borg. Låt_
gam - mal stad är ung Låt ro - pen e - ka ö-ver ga - tor och torg. Vi vill le va, vi vill dö i Gö-te borg. Låt_
gam - mal stad_ är ung Låt ro - pen e - ka ö-ver ga - tor och torg. Vi vill le va, vi vill dö i Gö-te borg. Låt_
G D D/C G/B G C Em C6 D7 G D7

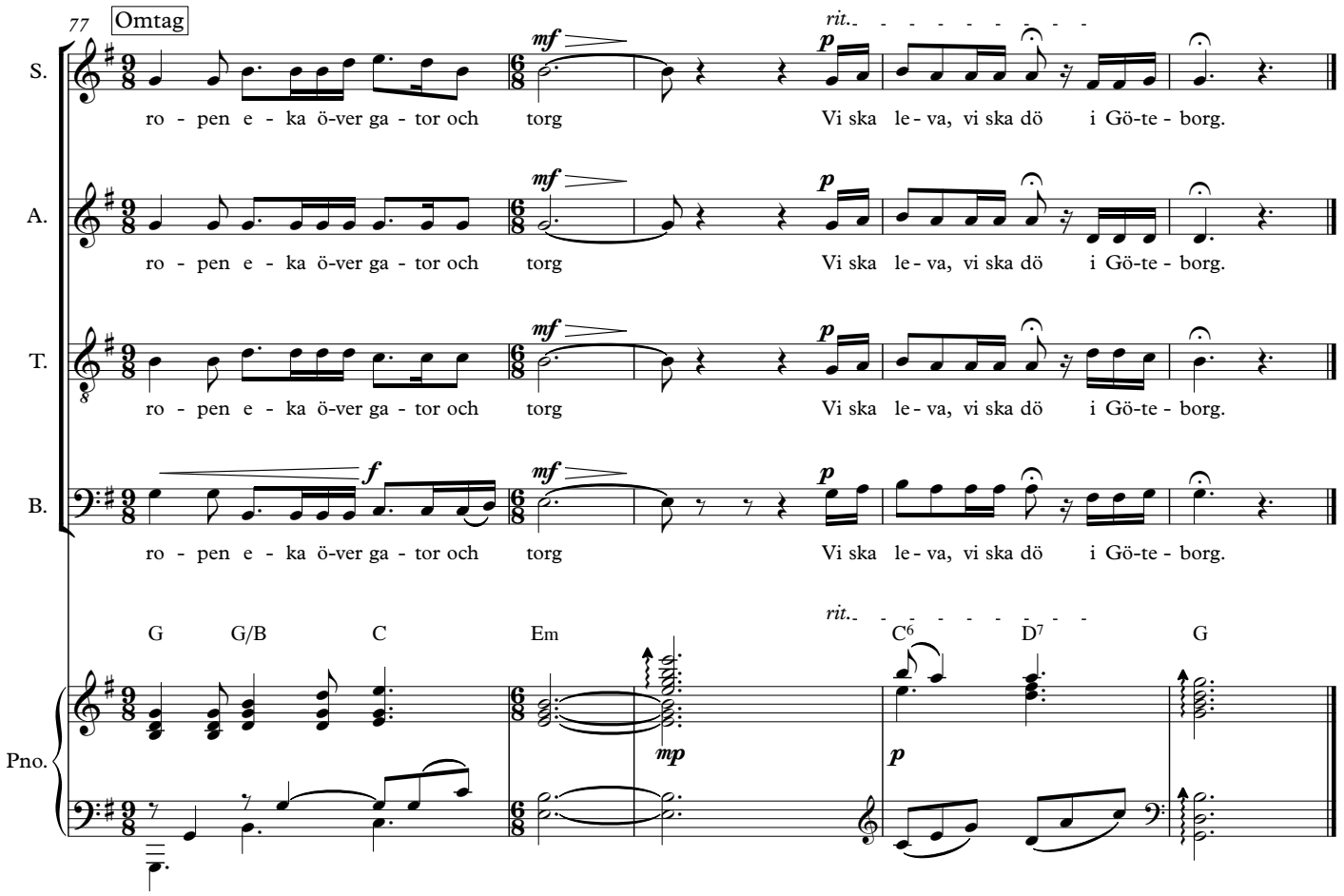
77
Omtag
S.
A.
T.
B.
Pno.
ro - pen e - ka ö-ver ga - tor och torg Vi ska le - va, vi ska dö i Gö-te - borg.
rit.
G G/B C Em C6 D7 G